

農家の経営継承コトハジメ講座

～はじめてみよう、最初的一步～

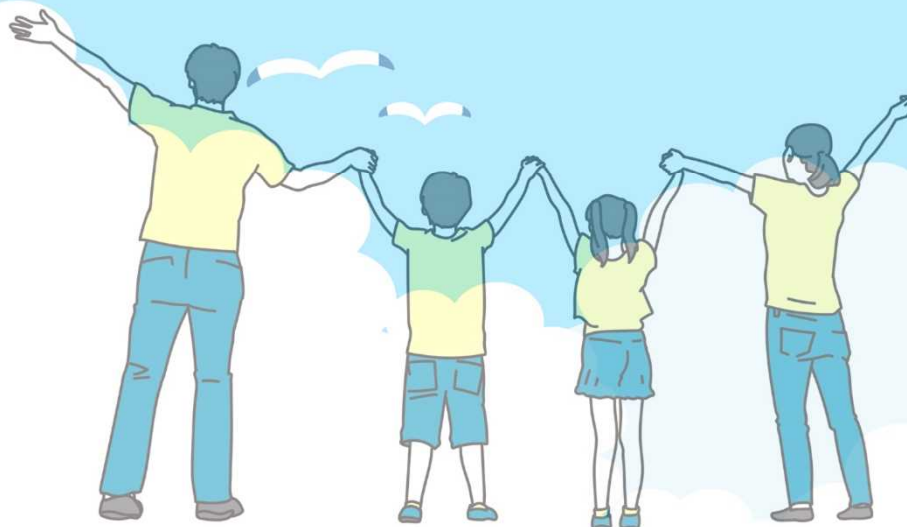

【講座内容】

「経営継承、いつかはやらなくちゃ・・・」そう思いながら、時間ばかりが経過していませんか？本講座では、継承までの基本的な流れや、継承計画の骨子作成について学びます。一緒に最初的一步をふみだしましょう！

- (1) 経営継承までの流れを知ろう～ケンカにならない話し合いのポイント～
- (2) 計画骨子Ver.1作成演習

日 時 令和6年8月19日（月） 15時～17時

会 場 茨城県農業総合センター 大研修室

対 象 経営継承を志向する農業者（引継ぐ側の場合は、引継予定の経営が明確になっていること）

申込方法 下記連絡先あてメール、FAX、電話で①氏名 ②住所
③連絡先（メールアドレス、電話番号）
④経営を「継ぐ側」か「渡す側」かを、8月12日（月）までにご報告ください。



↑こちらのQRからも申込みます

〔お申込み・お問合せ〕

いばらき農業アカデミー事務局
（茨城県農業総合センター 企画調整課内）

〒319-0292 茨城県笠間市安居3165-1

Tel : 0299-45-8321 e-mail : agriacademy@pref.ibaraki.lg.jp



HP



令和6年度 農家の経営継承コトハジメ講座講座申込み

<メールでの申込み> 受講申込書

講座日	令和6年8月19日(月)		
ふりがな 氏名			年齢(歳)
			性別()
連絡先	住所	〒	
	電話番号		
	e-mail		
経営を引き継ぐ側ですか? 渡す側ですか	引き継ぐ立場	渡す立場	その他()
現時点の継承予定について教えてください。	例: 父から酪農経営を継承予定/長男に栽培部門、次男に運送部門を継承予定		
敬称に関する悩み、質問、聞いてみたいこと、この講座で得たいものなど自由に書き込んでください。			
基本情報	当てはまるものに「○」か「レ」、あるいは必要事項を記入してください。 ____ 農業者(農業従事年数 ____ 年) ____ 農業法人等勤務 ____ 就農準備中(____ 年以内就農予定) ____ 学生・学校関係者(学校名 ____) ____ 県職員 ____ その他(____)		
当講座を知ったきっかけ	当てはまるものに「○」か「レ」、あるいは必要事項を記入してください。 ____ アカデミーHP ____ フェイスブック ____ パンフレット ____ 案内チラシ ____ 普及センターからの案内 ____ 知り合い等からの紹介 ____ その他(____)		

※申込締切 令和6年8月12日(月)17:00まで

※個人情報につきましては、いばらき農業アカデミー以外での利用はいたしません。

申し込み先

いばらき農業アカデミー事務局(茨城県農業総合センター内)

メールアドレス: agriacademy@pref.ibaraki.lg.jp

TEL:0299-45-8321



いばらき農業アカデミー
IBARAKI AGRICULTURAL ACADEMY